

Vejenbrødvej 2 - 13
Avderød, Karlebo Sogn

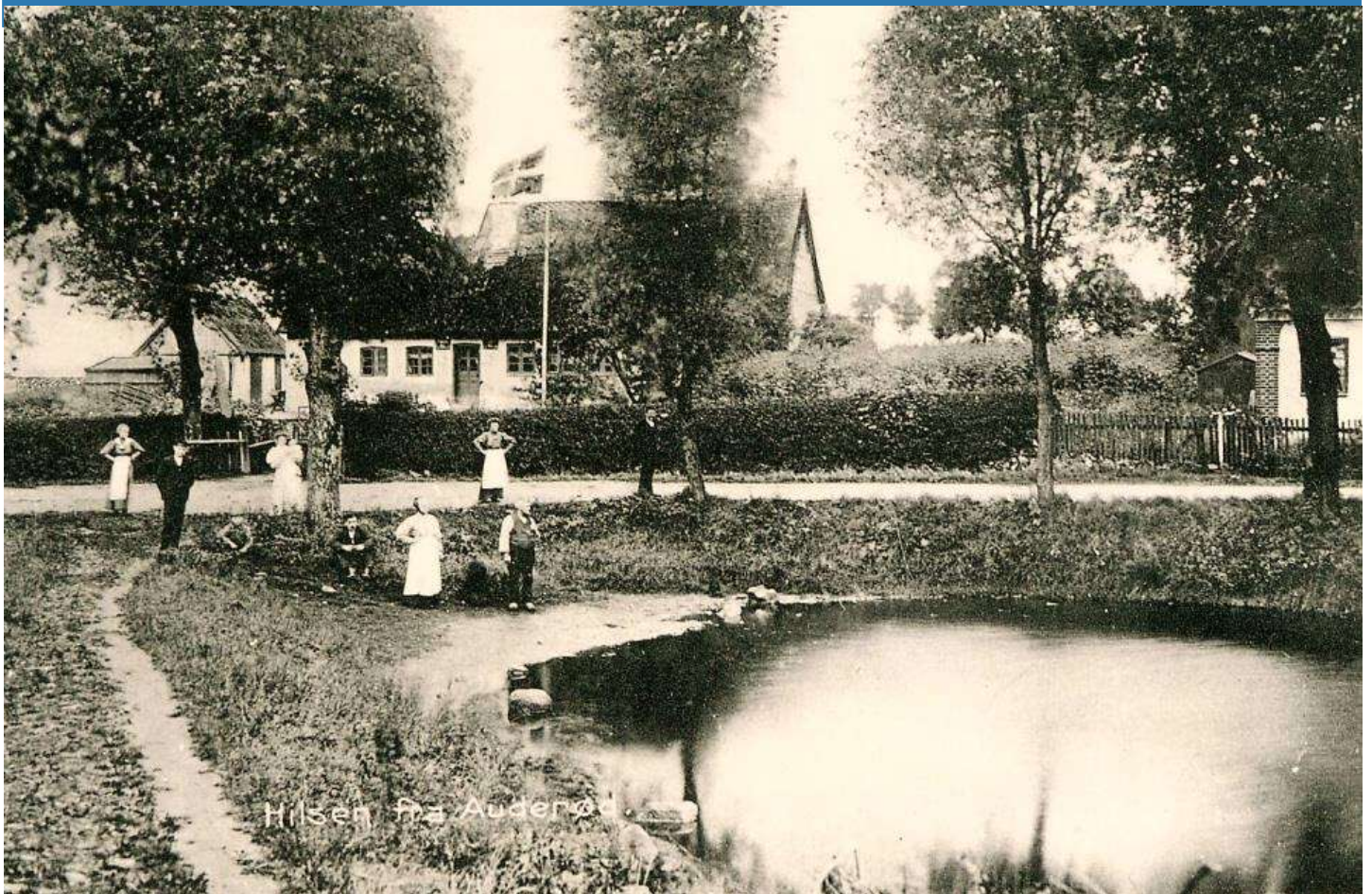

Vejenbrødvej 2

Matrikelnummer

Matr.nr. 2q Avderød by, Karlebo sogn, som er på 565 m2, heraf vej 565 m2. Ejendommen er i 1987 udstykket fra matr.nr. 2d Avderød by, Karlebo sogn.

Vejenbrødvej 2A

Matrikelnummer

Matr.nr. 2 l Avderød by, Karlebo sogn, som er på 1012 m2. Ejendommen er i 1987 udstykket fra matr.nr. 2d Avderød by, Karlebo sogn.

Vejenbrødvej 2B

Matrikelnummer

Matr.nr. 2m Avderød by, Karlebo sogn, som er på 1005 m2. Ejendommen er i 1987 udstykket fra matr.nr. 2d Avderød by, Karlebo sogn. Ejendommen er opført i 1994.

Vejenbrødvej 2C

Matrikelnummer

Matr.nr. 2n Avderød by, Karlebo sogn, som er på 1003 m2. Ejendommen er i 1987 udstykket fra matr.nr. 2d Avderød by, Karlebo sogn.

Vejenbrødvej 2D

Matrikelnummer

Matr.nr. 2o Avderød by, Karlebo sogn, som er på 1182 m2, heraf vej 50 m2. Ejendommen er udstykket i 1987.

Vejenbrødvej 2E

Matrikelnummer

Matr.nr. 2p Avderød by, Karlebo sogn, som er på 1231 m2. Ejendommen er udstykket i 1987 fra matr.nr. 2d Avderød by, Karlebo sogn.

Vejenbrødvej 3

Matrikelnummer

Matr.nr. 3z Avderød by, Karlebo sogn, som er på 2113 m2. Udstykket fra Avderødgård, Avderødvej 22.

Vejenbrødvej 4

Matrikelnummer

Matr.nr. 3q Avderød by, Karlebo sogn, som er på 30.347 m2.

Matr.nr.2d Avderød by, Karlebo sogn, som er på 17.260 m2

Matr. nr. 3q var et statshusmandsbrug og bygningerne er opført i 1909.

Ejere til og med 1943

1. Skøde lyst den 9.1.1934 til **Johannes Andreas Olsen**, parcellist, Avderød. Han var født den 26. december 1906 i Kgs. Lyngby, søn af parcellist Laurits Vilhelm Olsen, Kgs. Lyngby. Han var gift med Edith Olsen, født Hansen, født den 28. februar 1913 i København, som datter af arbejdsmand Oluf Hansen, København. Ejendommen har været i slægtens eje i 2 generationer. Bygningerne er

opført i 1909 og overtaget af Olsen i 1933. Der var da opdyrket 10 tdr. land, hvilket er det samme som nu. Ejendomsskyld kr. 14.000 og grundskyld kr. 6.500. Besætningen var ved overtagelsen 1 hest, 3 køer og 4 sving. Den er nu 1 hest, 3 køer og 4 svin. Olsen var med i bestyrelsen for Sygekassen, Sygeplejeforeningen, kasserer i Husmandsforeningen, Næstformand for Husdyrbruget i Fredensborgkredsen og formand for Biavlerforeningen. Jorden er udstykket fra Avderødgården.

2. Skifteretsattest af 28.11.1928 til enkefru **Kirstine Elisabeth Hansine Olsen**
3. Skøde af 19.5.1910 til **Niels Rasmus Olsen**
4. **C. J. Vinter og Fogh**

Lej jord

Skøde af 5.2.1897 fra Hans Hansen til Christian Peter Christiansen

Skøde af 5.2.1897 og fremlejekontrakt fra P. Christiansens enke til Christian Peter Christiansen

Skifteudskrift af 5.2.1897 som adkomst for H. Christiansens enke Kirstine Nielsen

Skøde- og fremlejekontrakt af 21.7.1877 til Hans Christiansen

Skøde- og fremlejekontrakt af 18.11.1870 til Hans Peter Nielsen

Fremlejekontrakt af 22.2.1839 til skrædder Niels Nielsen i 60 år.

Vejenbrødvej 5A

Matrikelnummer

Matr.nr. 3p Avderød by, Karlebo sogn, som er på 2148 m2. Ejendommen er opdelt i anparter A og B

Ejere til og med 1943

1. Skifteretsattest lyst den 14.2.1948 til enkefru **Marie Nielsen**
2. **Skøde lyst den 24.12.1915 til Anders Larsen Andersen**
3. **Skøde af 11.8.1911 til Anders Larsen Andersen**
4. **Vinther og Fogh**

Vejenbrødvej 7

Matrikelnummer

Matr.nr. 3x Avderød by, Karlebo sogn, som er på 952 m2. Ejendommen er i 1948 udstykket fra matr.nr. 3p Avderød by, Karlebo sogn. Ejendommen var et sommerhus.

Vejenbrødvej 9

Matrikelnummer

Matr.nr. 3o Avderød by, Karlebo sogn, som er på 63094 m2 og 3b Hesselrød by, Karlebo sogn, som er på 22.064m2.

Der blev i april 1983 givet tilladelse til opstilling af en vindmølle.

Ejere til og med 1943

1. Skøde af 26.5.1916 til **Niels Larsen Petersen** på matr.nr. 3e
 2. Skøde af 11.11.1910 til **Niels Larsen Petersen**
 3. **Vinther og Fogh**
-

Vejenbrødvej 10

Matrikelnummer

Matr.nr. 3c Avderød by, Karlebo sogn, som er på 35.332 m2.

Matr.nr.3r Avderød by, Karlebo sogn, som er på 16.647 m2.

Stuehuset er opført i 1952.

Ejere til og med 1943

1. **Skøde lyst den 13.8.1918 til Laurids Julius Nielsen**
 2. **Skøde lyst den 1.5.1915 til Laurids Julius Nielsen**, statshusmand, Avderød. Han er født den 23. september 1880 i Højby sogn, som søn af parcellist Hans Peter Nielsen. Han blev gift med Margrethe Nielsen, født Larsen, født den 6.3.1884 i Tikøb sogn, datter af parcellist Anders Larsen. Ejendommens bygninger er opført 1908 og overtaget af Nielsen i 1915. Der var da opdyrket 9½ tdr. land, hvilket er det samme som nu. Ejendomsskyld var kr. 13.000 og grundskyld var kr. 5.200. Besætningen var ved overtagelsen 1 ko og 2 svin, den er nu 1 hest, 4 køer, 1 ungvæg og 3 svin. Nielsen har været vurderingsformand til ejendomsskyld, i bestyrelsen for mejeriet, brugsforeningen og hjælpekasen. Jorden er udstykket fra Avderødgården. Jfr. Danske Landmænd og deres indsats.
-

Vejenbrødvej 11

Matrikelnummer

Matr.nr. 3n Avderød by, Karlebo sogn, som er på 35.855 m2.

Matr.nr.3m Avderød by, Karlebo sogn, som er på 11.032 m2.

Stuehuset er opført 1908 med seneste ombygning 1978.

I juli 1974 væltede en tankvogn fyldt med 20.000 liter rødvin på marken ved Vejenbrødvej 11.

Ejere til og med 1943

1. Skøde lyst den 5.4.1941 til **Mogens J. Mogensen**
 2. Skøde lyst den 3.4.1925 til **Emanuel Bertel Jensen**
 3. Skøde lyst den 14.12.1924 til **Christian Petersen**
 4. Skøde lyst den 25.9.1924 til **Hans Jørgensen**
 5. skøde lyst den 18.8.1916 til **Chr. Hansen**
 6. Skøde lyst den 12.12.1912 til **Chr. Hansen**
 7. **Vinther og Fogh**
-

Vejenbrødvej 13

Matrikelnummer

Matr.nr. 3d Avderød by, Karlebo sogn, som er på 27.406 m2.

Matr.nr. 3t Avderød by, Karlebo sogn, som er på 13.971 m2.

Stuehuset er opført i 1908 med opbygning i 1969.

Ejere til og med 1943

1. Skøde lyst den 28.7.1916 fra Gram til **Valdemar Alexander Schougaard (3t)**
 2. Skøde af 28.7.1916 til **Valdemar Alexander Schougaard**
 3. **Engelbrecht**
 4. Skøde lyst den 26.6.1908 til **Valdemar Alexander Schougaard**
-